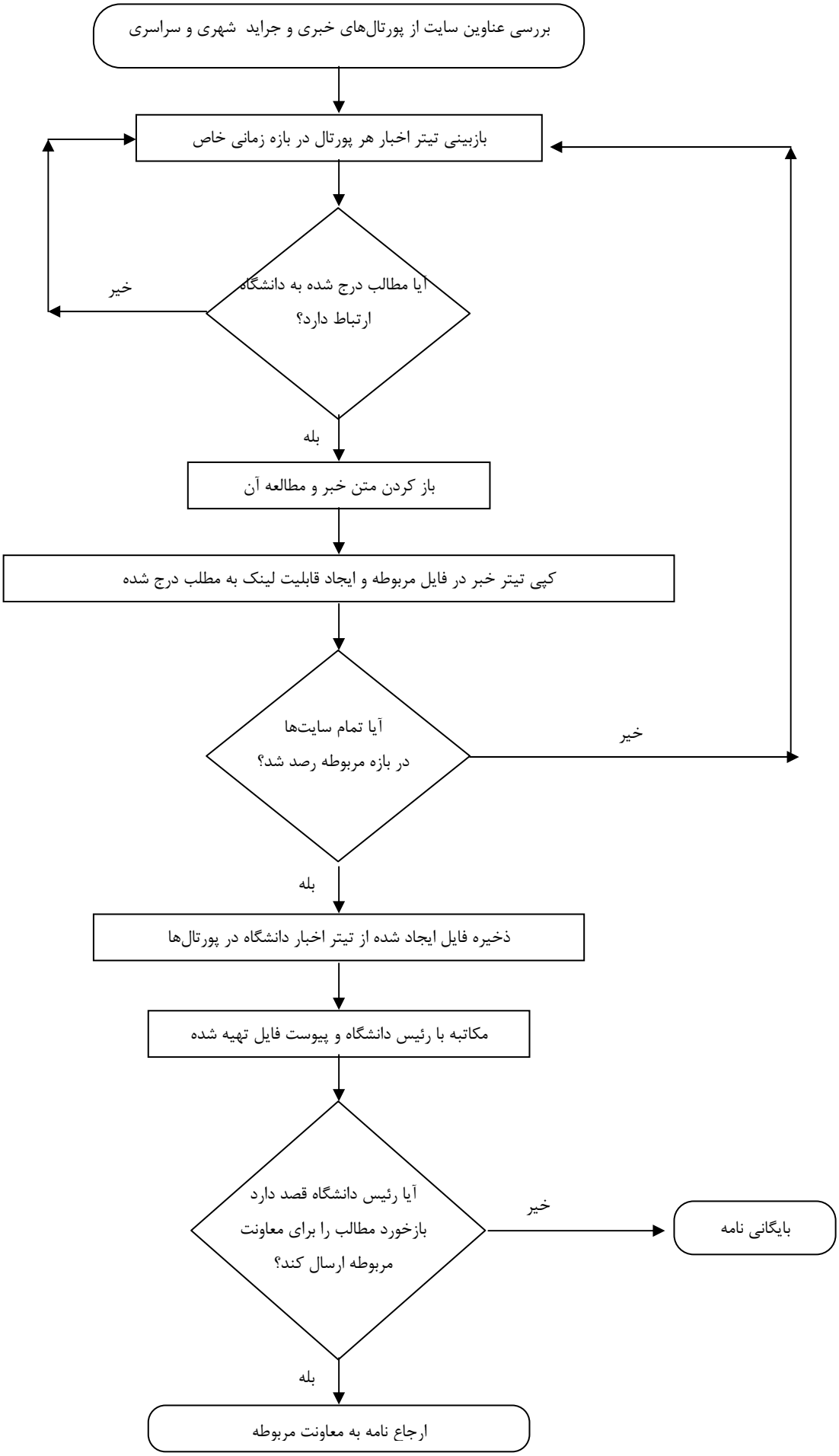فرآیند رصد رسانه های خارج دانشگاهی